



CALVING EASE

LONG-LANGS OMAN OMAN
 LEO THE BAXTER DAPHNEE VG-88-5YR-CAN 15*
 EMERALD-ACR-SA T-BAXTER
 LEO THE MR SAM DELLY EX-91-2E-CAN 6*
 REGANCREST-MR DRHAM SAM
 LEO THE METRO DELIMA VG-85-3YR-CAN 2*

GLPI +2757 PRO\$ 342

GP-CAN SP DPF RDF BLF BYF CVF HH1F HH2F HH3F HH4F HH5F HH6F HCDF HMWF

Num.Reg #: HOCANM106300630 aAa: 315426 DMS: 123
 Nacimiento: 09/01/2010 Kappa Caseína: AB Beta Caseína: A1A2

PRODUCCION		830 Rebaños	1177 Hijas	99% Rep.	GEBV 24*DEC				
Leche kg	-927	Grasa kg	34	Grasa %	+0.62	Proteína kg	8	Proteína %	+0.33
Eficiencia de Conversión	94	RMC	110	Eficiencia Metano	110				

Media de Producción Leche **11,069 kg** Grasa **472 kg** Proteína **374 kg**

SALUD Y REPRODUCCIÓN		Immunity 96	
Vida en el Rebaño	104	Inmunidad crías	101
Células Somáticas	104	Facilidad de Parto	102
Fertilidad Hijas	104	Facilidad Parto de las Hijas	97
Cond. Corporal	100	Velocidad Ordeño	95
Resist. Mastitis.	102	Temperamento	104
Persistencia de la lactación	100	Resistencia a Enfermedades Metabólicas	102

TIPO		748 Rebaños	1108 Hijas	98% Rep.	GEBV 24*DEC	
Tipo	-3	Fortaleza Lechera	1			
Sistema Mamario	-5	Grupa	1			
Patas	1	% BB o mejor	57			

Profundidad Ubre	-3	Profunda	7P
Textura Ubre	2	Suave	2
Ligamento Suspensor Medio	9	Fuerte	9
Inserción Anterior	-10	Débil	-10
Colocación Pezones Anteriores	0	Abiertos	0
Altura Inserción Posterior	-4	Baja	-4
Anchura Inserción Posterior	0	Estrecha	0
Colocación Pezones Posteriores	7C	Cerrados	7C
Longitud de Pezones	4L	Largos	4L
Ángulo Podal	-7	Bajo	-7
Profundidad de Talón	-2	Bajo	-2
Calidad de Hueso	4	Plano	4
Patas Vista Lateral	0	Rectas	0
Patas Vista Posterior	-3	Cerradas	-3
Estatura	3B	Baja	3B
Anchura de Pecho	1	Ancha	1
Profundidad Corporal	6	Profunda	6
Capacidad Láctea	-2	Cost. Cerrada	-2
Fortaleza de Lomo	-1	Débil	-1
Ángulo de Grupa	2B	Isq. Bajos	2B
Anchura de Grupa	-4	Estrecha	-4

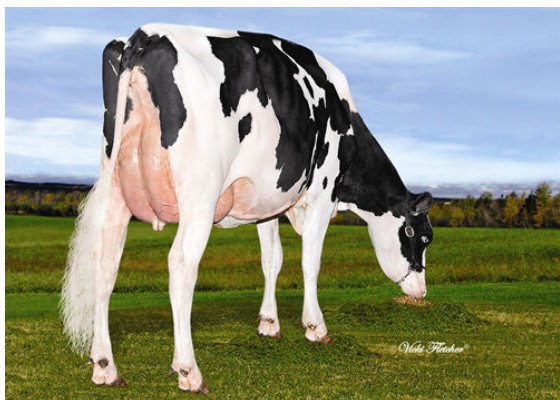

BURN DEXTERMAN SUNNY



TINBER J BARBIE DEXTERMAN



TINBER J BARBIE DEXTERMAN